

# územní plán Labská Stráň

B2 - Výkres širších vztahů

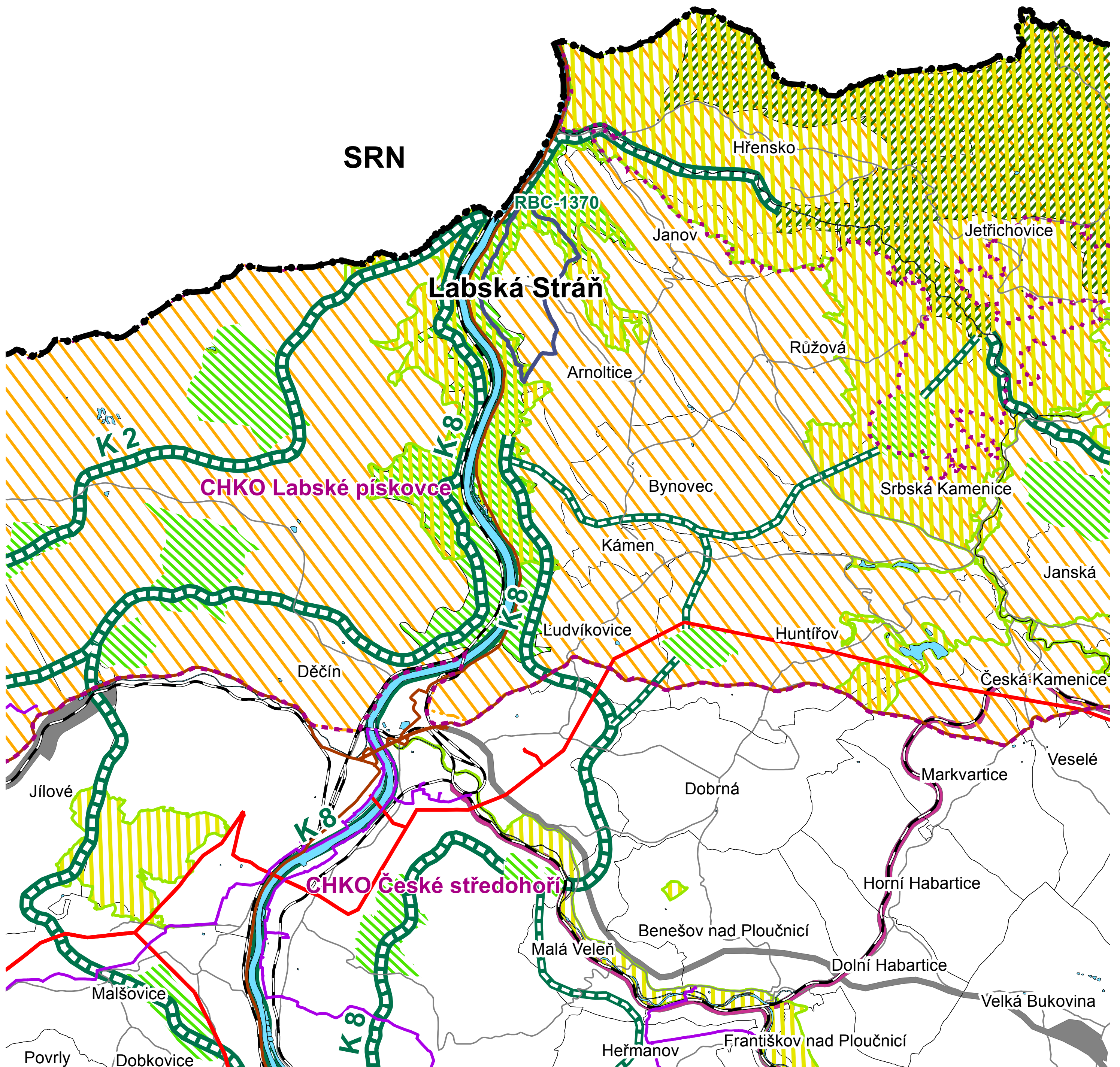
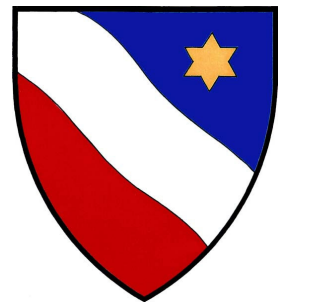

<p><b>Legenda:</b></p> <ul style="list-style-type: none"> <li>● —● statní hranice</li> <li>— — — hranice kraje</li> <li>□ hranice katastrálních území</li> <li>□ katastrální území Labská Stráň</li> <li>□ vodní plochy</li> </ul> <p><b>ÚSES:</b></p> <ul style="list-style-type: none"> <li>▨ NBC - nadreg. biocentrum</li> <li>▨ RBC - reg. biocentrum</li> <li>▨ NRBK - nadreg. biokoridor</li> <li>▨ RBK - regionální biokoridor</li> </ul>	<p><b>Doprava:</b></p> <ul style="list-style-type: none"> <li>— silnice I. třídy</li> <li>— silnice II. a III. třídy</li> <li>— železniční trať</li> </ul> <p><b>Ochrana přírody:</b></p> <ul style="list-style-type: none"> <li>▨ hranice CHKO</li> <li>▨ Natura 2000 - Evropsky významná lokalita</li> <li>▨ Natura 2000 - Ptačí oblast</li> </ul> <p><b>Plochy a koridory (ZÚR):</b></p> <ul style="list-style-type: none"> <li>▨ veřejná dopravní infrastruktura - silniční</li> <li>▨ veřejná dopravní infrastruktura - železniční</li> </ul>	<p><b>Technická infrastruktura:</b></p> <ul style="list-style-type: none"> <li>— vedení el. energie 110 kV</li> <li>— vedení plynovodu VTL</li> </ul>	<p><b>ZÁZNAM O ÚČINNOSTI</b></p> <table border="1"> <tr> <td>Správní orgán, který územní plán vydal:</td> <td>Zastupitelstvo obce Labská Stráň</td> </tr> <tr> <td>Datum nabytí účinnosti územního plánu:</td> <td></td> </tr> <tr> <td>Jméno a příjmení, funkce oprávněné úřední osoby pořizovatele:</td> <td>Ing. Alena Singolová, vedoucí oddělení Úřadu územního plánování MM Děčín</td> </tr> <tr> <td>Podpis a otisk úředního razítka:</td> <td></td> </tr> </table>	Správní orgán, který územní plán vydal:	Zastupitelstvo obce Labská Stráň	Datum nabytí účinnosti územního plánu:		Jméno a příjmení, funkce oprávněné úřední osoby pořizovatele:	Ing. Alena Singolová, vedoucí oddělení Úřadu územního plánování MM Děčín	Podpis a otisk úředního razítka:	
Správní orgán, který územní plán vydal:	Zastupitelstvo obce Labská Stráň										
Datum nabytí účinnosti územního plánu:											
Jméno a příjmení, funkce oprávněné úřední osoby pořizovatele:	Ing. Alena Singolová, vedoucí oddělení Úřadu územního plánování MM Děčín										
Podpis a otisk úředního razítka:											

<b>ÚZEMNÍ PLÁN</b>		<b>Labská Stráň</b>
B2 - Výkres širších vztahů		1 : 50 000
pořizovatel: Úřad územního plánování MM Děčín		Leden 2016
projektant: Ing. arch. Jiří Vít – Atelier CON.TEC 28. Pluku 28, 100 00 Praha 10		
spolupráce: Ing. Vojtěch Machoň, Ing. Marika Šebková DiS.		