

územní plán Kámen

B2 - Výkres širších vztahů

SRN

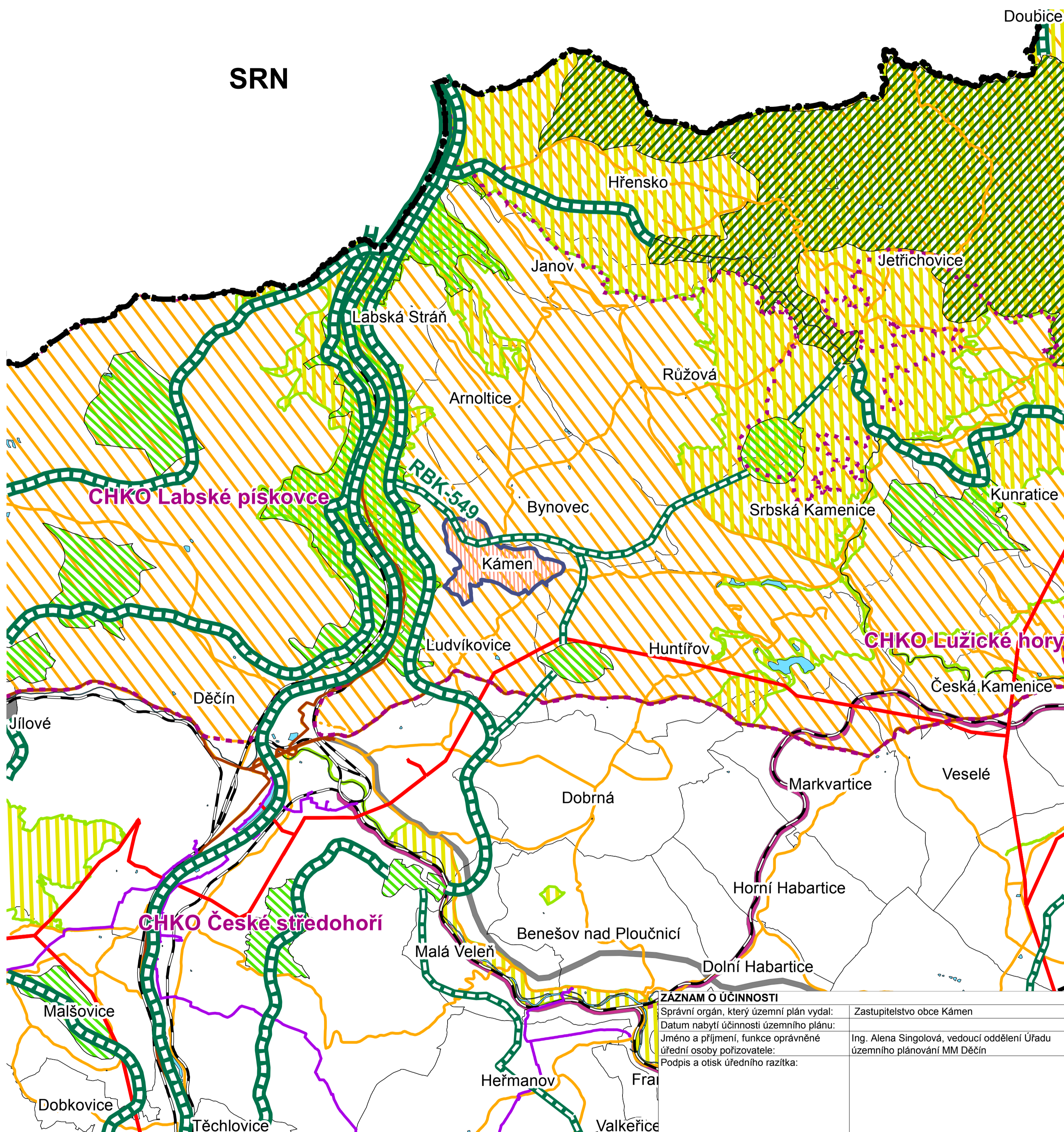

ZÁZNAM O ÚČINNOSTI

Správní orgán, který územní plán vydal:	Zastupitelstvo obce Kámen
Datum nabytí účinnosti územního plánu:	
Jméno a příjmení, funkce oprávněné úřední osoby pořizovatele:	Ing. Alena Singolová, vedoucí oddělení Úřadu územního plánování MM Děčín
Podpis a otisk úředního razítka:	

- Legenda:**
- — ● statní hranice
 - — — — — hranice kraje
 - hranice katastrálních území
 - ▨ katastrální území Kámen
 - vodní plochy

- Doprava:**
- silnice I. třídy
 - silnice II. a III. třídy
 - železniční trať
- Technická infrastruktura:**
- vedení el. energie 110 kV
 - vedení plynovodu VTL

- Ochrana přírody:**
- hranice CHKO
 - ▨ Natura 2000 - Evropsky významná lokalita
 - ▨ Natura 2000 - Ptačí oblast
- ÚSES:**
- ▨ NBC - nadreg. biocentrum
 - ▨ RBC - reg. biocentrum
 - ▨ NRBK - nadreg. biokoridor
 - ▨ RBK - regionální biokoridor

- Plochy a koridory (ZÚR):**
- ▨ veřejná dopravní infrastruktura - silniční
 - ▨ veřejná dopravní infrastruktura - železniční

ÚZEMNÍ PLÁN		Kámen
B2 - Výkres širších vztahů		1 : 50 000
pořizovatel: Úřad územního plánování MM Děčín		Prosinec 2015
projektant: Ing. arch. Jiří Vít – Atelier CON.TEC 28. Pluku 28, 100 00 Praha 10		
spolupráce: Ing. Vojtěch Machoň, Ing. Marika Šebková, DiS.		