

územní plán Bynovec

B2 - výkres širších vztahů

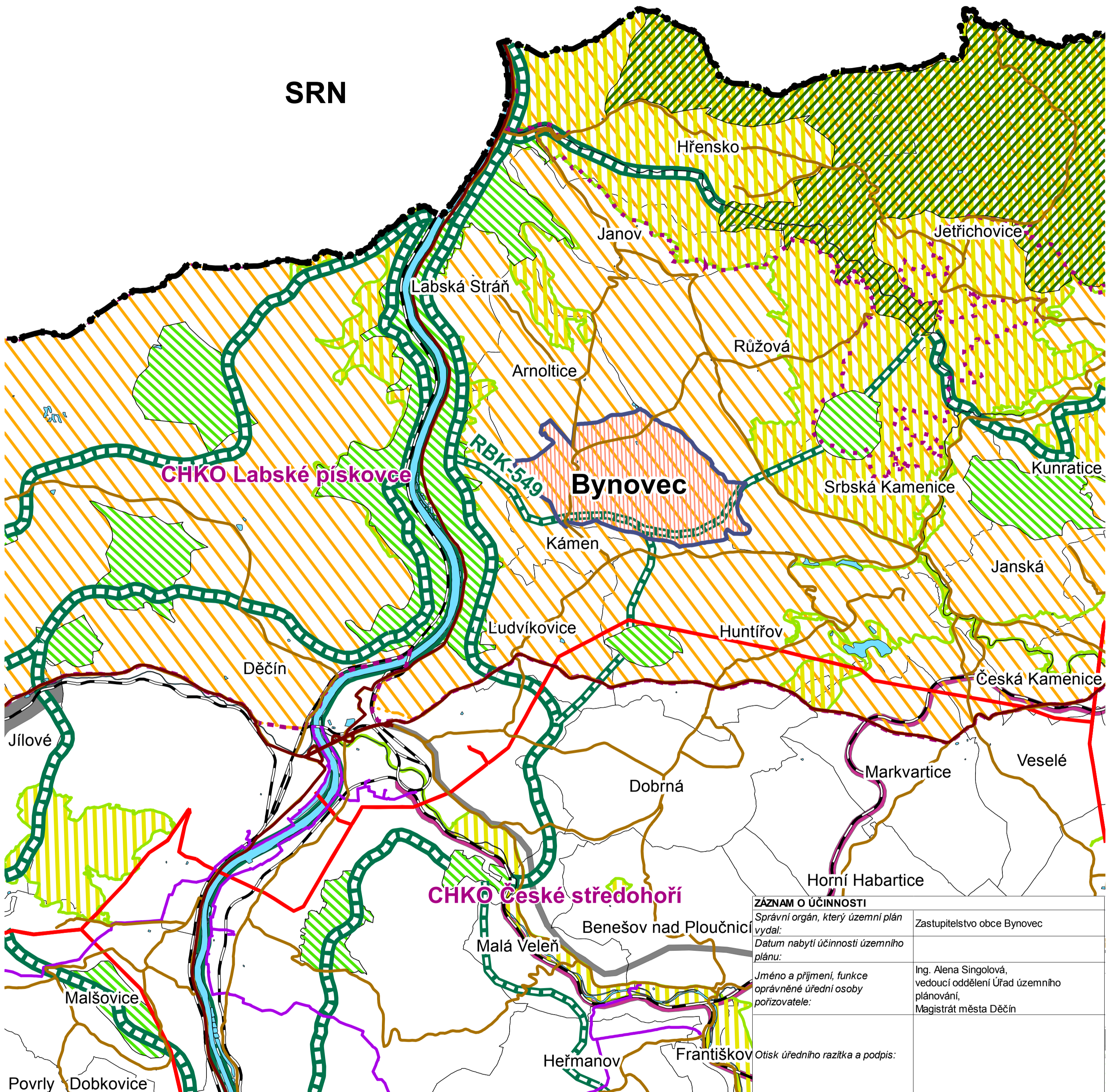

ZÁZNAM O ÚČINNOSTI	
Správní orgán, který územní plán vydal:	Zastupitelstvo obce Bynovec
Datum nabytí účinnosti územního plánu:	
Jméno a příjmení, funkce oprávněné úřední osoby pořizovatele:	Ing. Alena Singolová, vedoucí oddělení Úřad územního plánování, Magistrát města Děčín
Otisk úředního razítka a podpis:	

- Legenda:**
- — ● statní hranice
 - — — — — hranice kraje
 - hranice katastrálních území
 - ▨ katastrální území Bynovec
 - vodní plochy

- Doprava:**
- silnice I. třídy
 - silnice II. a III. třídy
 - železniční trať
- Technická infrastruktura:**
- vedení el. energie 110 kV
 - vedení plynovodu VTL

- Ochrana přírody:**
- hranice CHKO
 - ▨ Natura 2000 - Evropsky významná lokalita
 - ▨ Natura 2000 - Ptačí oblast
- ÚSES:**
- ▨ NBC - nadreg. biocentrum
 - ▨ RBC - reg. biocentrum
 - ▨ NRBK - nadreg. biokoridor
 - ▨ RBK - regionální biokoridor

- Plochy a koridory (ZÚR):**
- ▨ veřejná dopravní infrastruktura - silniční
 - ▨ veřejná dopravní infrastruktura - železniční

ÚZEMNÍ PLÁN		Bynovec	
B2 - Výkres širších vztahů		1 : 50 000	
pořizovatel: Úřad územního plánování MM Děčín		leden 2016	
projektant: Ing. arch. Jiří Vít – Atelier CON.TEC 28. Pluku 28, 100 00 Praha 10 tel/fax: 272733861			
spolupráce: Ing. Vojtěch Machoň, Ing. Marika Šebková, DiS.			